



Pemerintah
Provinsi Papua

INFO GRA FIS

Capaian Kinerja Pembangunan

PAPUA BANGKIT, MANDIRI, & SEJAHTERA
YANG BERKEADILAN



PUSDALISBANG
BAPPEDA PROVINSI PAPUA



bappeda.papua.go.id



[bappedapapua](https://www.instagram.com/bappedapapua)



[Bappeda Provinsi Papua](https://www.youtube.com/BappedaProvinsiPapua)

KATA PENGANTAR

Puji syukur kepada Tuhan Yang Maha Esa karena Buku Infografis Capaian Kinerja Pembangunan dapat disusun dan diterbitkan. Buku Infografis Capaian Kinerja Pembangunan merupakan salah satu materi publikasi yang disusun oleh PUSDALISBANG Bappeda Provinsi Papua dan ditujukan untuk memberikan gambaran terkait perkembangan hasil pembangunan di Provinsi Papua.

Publikasi ini ditampilkan dalam bentuk infografis sehingga pembaca mudah untuk memahami gambaran capaian dari hasil pembangunan Provinsi Papua, baik itu keterbandingan antar tahun maupun keterbandingan antar wilayah. Gambaran tersebut telah dipilah dan dikategorikan berdasarkan misi pembangunan daerah Provinsi Papua tahun 2019-2023. Selain itu, gambaran yang disampaikan juga tentunya menyesuaikan dengan ketersediaan data dan informasi yang diperoleh dari publikasi Badan Pusat Statistik dan lembaga terkait lainnya.

Menyadari keterbatasan kami, sehingga kami sangat menghargai saran dan kritik guna penyempurnaan publikasi ini di masa mendatang. Akhirnya, kami mengucapkan terimakasih atas dukungan dari berbagai pihak dalam menyusun publikasi ini dan semoga publikasi ini dapat memberikan manfaat bagi kita semua.

Jayapura, Desember 2022
Kepala Bappeda Provinsi Papua

YOHANES WALILO, S.Sos., M.Si



YOHANES WALILO, S.Sos., M.Si
KEPALA BAPPEDA PROVINSI PAPUA

Misi 1

MEMANTAPKAN KUALITAS DAN DAYA SAING SDM

INDEKS PEMBANGUNAN MANUSIA (IPM)

2016	2019	2022
58,05	60,84	61,39
2017	2020	
59,09	60,44	
2018	2021	
60,06	60,62	



SUMBER: BPS



SUMBER: BPS

RATA-RATA LAMA SEKOLAH (RLS)

2016	2019	2022
6,15 Tahun	6,65 Tahun	7,02 Tahun
2017	2020	
6,27 Tahun	6,69 Tahun	
2018	2021	
6,52 Tahun	6,76 Tahun	

HARAPAN LAMA SEKOLAH

2016	2018	2020
10,23 Tahun	10,83 Tahun	11,08 Tahun
2017	2019	2021
10,54 Tahun	11,05 Tahun	11,11 Tahun
		2022
		11,14 Tahun



SUMBER: BPS

ANGKA MELEK HURUF (PENDUDUK YANG BERUSIA >15 TAHUN)

2016	2018	2020
71,02%	76,79%	77,90%
2017	2019	2021
73,89%	78,00%	78,89%

JUMLAH OLAHRAGAWAN YANG BERPRESTASI

2016	2017
495	401
2018	2019
500	650

SUMBER: DISORDA



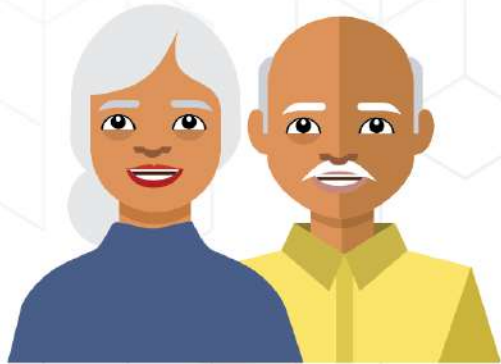

ANGKA HARAPAN HIDUP

2016 65,12 Tahun	2019 65,65 Tahun
2017 65,14 Tahun	2020 65,79 Tahun
2018 65,36 Tahun	2021 65,93 Tahun
	2022 66,23 Tahun

SUMBER: BPS



ANGKA KEMATIAN IBU MELAHIRKAN

PER 100.000 KELAHIRAN HIDUP

2017 289	2018 289	2019 105,2	2020 200
--------------------	--------------------	----------------------	--------------------

SUMBER: KEMENTERIAN KESEHATAN RI

ANGKA KEMATIAN BAYI

PER 1.000 KELAHIRAN HIDUP

2017 7	2018 7	2019 7,1	2020 8,4
------------------	------------------	--------------------	--------------------

SUMBER: DINAS KESEHATAN

Misi 2

MEMANTAPKAN RASA AMAN, TENTRAM DAN DAMAI SERTA KEHIDUPAN DEMOKRASI MEMPERKUAT BINGKAI NKRI



INDEKS DEMOKRASI

2016	2017	2018
61,02	61,34	62,20
2019	2020	2021
65,25	64,54	66,39

SUMBER: BPS



ANGKA KRIMINALITAS PER 100.000 PENDUDUK

2019	2020	2021
214	208	186

SUMBER: Biro Pengendalian Operasi, Mabes Polri



RASIO KRIMINALITAS YANG DITANGANI

2019	2020	2021
51,24	55,67	42,45

SUMBER: Biro Pengendalian Operasi, Mabes Polri

Misi 3

PENGUATAN TATA KELOLA PEMERINTAHAN



KONTRIBUSI PAD TERHADAP PENDAPATAN DAERAH

2016	2017	2018	2019
8,11%	7,81%	7,82%	12,75%
2020	2021	SUMBER: BPKAD DI OLAH	
8,11%	15,41%		

PREDIKAT AKUNTABILITAS KINERJA INSTANSI PEMERINTAH



2016	2017	2018
CC	B	B
2019	2020	2021
B	B	B

SUMBER: Kemen PAN dan RB

OPINI BPK TERHADAP PENGELOLAAN KEUANGAN DAERAH DENGAN WAJAR TANPA PENGECUALIAN (WTP)



2014	2015	2016
WTP	WTP	WTP
2017	2018	2019
WTP	WTP	WTP
2020	2021	
WTP	WTP	

SUMBER: BPKAD

Misi 4

PENGUATAN DAN PERCEPATAN PEREKONOMIAN DAERAH SESUAI POTENSI UNGGULAN LOKAL DAN PEMBANGUNAN WILAYAH BERBASIS KULTURAL

LAJU PERTUMBUHAN EKONOMI



DENGAN TAMBANG

2016	2017	2018
9,14%	4,64%	7,33%
2019	2020	2021
-15,75%	2,32%	15,11%

TANPA TAMBANG

2016	2017	2018
6,44%	5,18%	5,04%
2019	2020	2021
5,03%	-3,51%	2,49%

SUMBER: BPS

DENGAN TAMBANG

2016	2017	2018
54,00	57,87	63,43
2019	2020	2021
56,19	57,90	54,03

TANPA TAMBANG

2016	2017	2018
35,59	37,51	40,15
2019	2020	2021
42,87	41,53	34,13

SUMBER: BPS

PDRB PERKAPITA (Juta Rupiah)





TINGKAT PENGANGGURAN TERBUKA

2016	2017	2018
3,35%	3,62%	3,20%
2019	2020	2021
3,65%	4,28%	3,77%
		2022
		*2,83%

SUMBER: BPS
*)kondisi Agustus

TINGKAT PARTISIPASI ANGKATAN KERJA

2016	2017	2018
76,70%	76,94%	79,38%
2019	2020	2021
75,23%	72,16%	78,29%



SUMBER: BPS

GINI RATIO

2016	2017	2018
0,38	0,39	0,38
2019	2020	2021
0,39	0,39	0,39



SUMBER: BPS

TINGKAT KEMISKINAN



2016	2018	2020
28,54%	27,74%	26,64%
2017	2019	2021
27,62%	27,53%	26,86%
		2022
		26,56%

SUMBER: BPS

TINGKAT INFLASI



2016	2018	2020	2022
4,13%	6,70%	0,75%	0,18%
2017	2019	2021	
2,41%	0,60%	0,42%	

SUMBER: BPS

Misi 5

PERCEPATAN PEMBANGUNAN DAERAH TERTINGGAL, TERDEPAN, TERLUAS, DAN TERTENTU



**RATA-RATA
TINGKAT KEMISKINAN
ANTAR WILAYAH**

SUMBER: BPS, Data Diolah.



ANIM HA

2017	2018
20,91%	20,99%
2019	2020
20,53%	19,99%
2021	
20,24%	



MEE PAGO

2017	2018
32,32%	32,29%
2019	2020
32,37%	31,04%
2021	
30,94%	



SAERERI

2017	2018
30,12%	30,66%
2019	2020
30,59%	29,33%
2021	
29,58%	



MAMTA

2017	2018
16,96%	17,26%
2019	2020
17,00%	16,43%
2021	
16,43%	



LA PAGO

2017	2018
36,30%	36,69%
2019	2020
36,37%	35,25%
2021	
35,60%	

INDEKS PEMBERDAYAAN GENDER

2016	2017	2018	2019
64,73	61,89	68,71	65,37
2020	2021	SUMBER: BPS	
66.72	67.50		



INDEKS KEMAHALAN KONSTRUKSI

2016	2017	2018	
239,98	229,82	229,82	
2019	2020	2021	2022
218,59	208,90	207,11	192,57

SUMBER: BPS



PEMERINTAH PROVINSI PAPUA